

## راهنمای شرکت در آزمون تخصصی اخذ پروانه کارگزاران گمرکی - گمرک جمهوری اسلامی ایران - سال ۱۴۰۳

### الف - پاسخنامه و نکات مهمی درباره آن

در جلسه امتحان به هر متقاضی یک بسته آزمونی (بصورت شخصی سازی) تحویل داده می شود که حاوی پاسخنامه و دفترچه آزمون می باشد. در مستطیل بالای پاسخنامه نام، نام خانوادگی و شماره داوطلب در آزمون درج شده است. نمونه قسمتی از پاسخنامه در ذیل این صفحه چاپ شده است که باید پس از ملاحظه آن به نکات زیر توجه نمایند.

۱- در مستطیل بالای پاسخنامه نباید چیزی نوشت یا علامتی گذاشت و به غیر از محل های مشخص شده در روی پاسخنامه از نوشتن و یا علامت گذاری در سایر محل ها خودداری شود، در غیر این صورت فرد به عنوان متخلف معرفی و برابر مقررات مربوط با وی رفتار خواهد شد.

۲- متقاضی پس از باز نمودن بسته نایلونی حاوی دفترچه آزمون و پاسخنامه در زمانی که از بلندگو اعلام می شود، لازم است نام خانوادگی و نام خود را با نام خانوادگی و نام و شماره مندرج در پاسخنامه را با شماره صندلی و شماره مندرج در روی کارت ورودی خود مقایسه کند تا مطمئن شود بین آنها هیچ اختلافی نیست و در صورت مشاهده تفاوت، بیدرنگ موضوع را به نزدیکترین مراقب در جلسه اطلاع دهد و موضوع را دنبال کند تا اختلاف برطرف شود.

### ب - طرز پاسخ دادن به سؤالات

۱- متقاضی باید محل مخصوص جوابی را که در پاسخنامه برای هر سؤال در نظر می گیرد بوسیله مداد سیاه نرم پرنرنگ (نه خودکار، نه مدادکپی و...) پر کند. برای اطلاع از طرز پر کردن محل مخصوص هر جواب به نمونه پاسخنامه ذیل که در آن به سؤال های شماره های ۱، ۲، ۳ و ۴ به ترتیب پاسخ های فرضی ۱، ۴، ۳ و ۲ داده شده است توجه شود.

۲- چون پاسخنامه بوسیله ماشین علامت خوان تصحیح می شود از کثیف کردن، تا کردن و یا گذاشتن هر گونه علامت و اثری بر روی آن خودداری شود.  
۳- جوابها باید فقط در پاسخنامه با پر کردن محل مخصوص آنها به وسیله مداد سیاه نرم پر رنگ مشخص شود. پاسخ هایی که به هر نحو دیگر در پاسخنامه (مثلاً به جای پر کردن محل مخصوص علامت ضربدر (x) گذاشته و یا بطور یکنواخت پر رنگ نشود) و یا در دفترچه آزمون علامت گذاری یا نوشته شود قابل تصحیح با ماشین نیست.

۴- در تست های چهار جوابی برای هر پاسخ صحیح سه نمره مثبت و برای هر پاسخ غلط به منظور خنثی کردن پاسخ های حدسی و یا تصادفی یک نمره منفی منظور خواهد شد. بنابراین به متقاضیان توصیه می شود اگر پاسخ صحیح سؤالی را اصلاً نمی دانند به آن سؤال جواب ندهند زیرا به سؤال های بدون جواب نمره منفی و یا مثبت تعلق نمی گیرد و اگر به سؤالی بیش از یک پاسخ داده شود پاسخ آن سؤال، غلط محسوب خواهد شد و به آن سؤال یک نمره منفی تعلق خواهد گرفت.

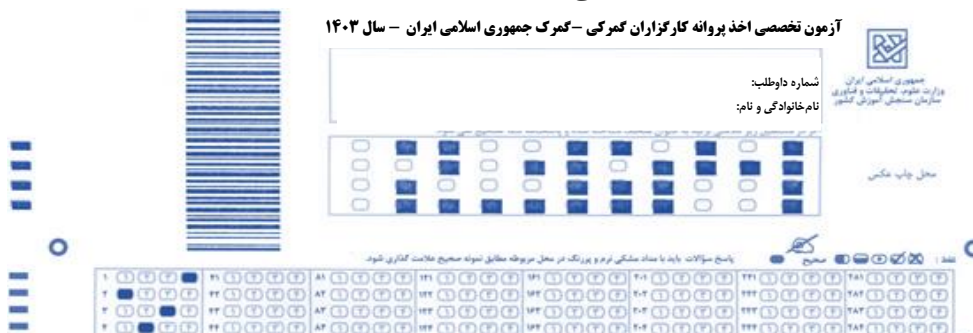

**تذکره خیلی مهم:** متقاضیان گرامی، لازم است مستطیل های مربوط به گزینه انتخابی خود را در پاسخنامه با مداد سیاه نرم پرنرنگ بطور کامل سیاه (مشکی) کنند. بدیهی است در صورتی که قسمتی از مستطیل مورد نظر بطور کامل سیاه (مشکی) نشده باشد، در این مورد مسئولیت به عهده متقاضی خواهد بود. نحوه علامت گذاری بصورت صحیح در نمونه بالا مشخص شده است.

### ج - تاریخ و زمان اجرای آزمون:

آزمون متقاضیان صبح روز جمعه ۱۴۰۳/۱۱/۰۵ برگزار می شود. شروع فرآیند برگزاری آزمون رأس ساعت ۸:۰۰ (هشت صبح) است. درب های ورود به جلسه آزمون، نیم ساعت قبل از شروع فرآیند برگزاری آزمون بسته خواهد شد، لذا متقاضیان گرامی باید قبل از بسته شدن درب های ورودی در محل حوزه امتحانی ذیربط حضور داشته باشند.

## د- محل برگزاری آزمون:

نام و آدرس محل برگزاری آزمون بر روی کارت شرکت در آزمون متقاضیان درج شده است.

## ه- دفترچه آزمون، تعداد سؤالات و مدت پاسخ‌گویی به آنها

به هریک از متقاضیان آزمون یک بسته آزمونی (بصورت شخصی‌سازی) تحویل داده خواهد شد که متقاضیان لازم است به ۱۰۰ سؤال مندرج در دفترچه آزمون در مدت ۱۲۰ دقیقه پاسخ دهند. تعداد سؤالات مربوط به هریک از مواد آزمون به شرح جدول ذیل است.

زمان پاسخ‌گویی	تعداد سؤال	مواد آزمون
۱۲۰ دقیقه	۱۰۰	مجموعه مواد امتحانی (قانون امور گمرکی (مصوب ۱۳۹۰) و آیین‌نامه اجرایی آن (مصوب ۱۳۹۱) - طبقه‌بندی کالا در سیستم هماهنگ‌شده توصیف و کدگذاری کالا ۲۰۲۲ - قانون مقررات صادرات و واردات (مصوب ۱۳۷۲) و آیین‌نامه اجرایی آن (مصوب ۱۳۷۳) - قانون مبارزه با قاچاق کالا و ارز (مصوب ۱۳۹۲) و اصلاحیه‌های بعدی و آیین‌نامه‌های اجرایی آن - قانون تشکیل چگونگی اداره مناطق آزاد تجاری - صنعتی (مصوب ۱۳۷۲) و قانون تشکیل و اداره مناطق ویژه اقتصادی جمهوری اسلامی ایران (مصوب ۱۳۸۴) و آیین‌نامه اجرایی آن - قانون ساماندهی مبادلات مرزی (مصوب ۱۳۸۴) و آیین‌نامه اجرایی آن و قانون ساماندهی و نظارت بر تجارت مرزی (کول‌بری و ملوانی) و ایجاد اشتغال پایدار مرزنشینان (مصوب ۱۴۰۲) - اینکوترمز ۲۰۲۰ (اصطلاحات بازرگانی بین‌المللی) - فرهنگ اصطلاحات بین‌المللی گمرکی (WCO))

**توجه:** استفاده از ماشین حساب و کتاب قانون مجاز نیست.

**تذکر مهم:** متقاضیان باید پس از باز کردن بسته نایلونی حاوی پاسخنامه و دفترچه سؤال که در زمان مقرر به آنان در جلسه برگزاری آزمون اعلام می‌شود، مشخصات خود را که در روی جلد دفترچه و قسمت بالای پاسخنامه قید شده را به دقت کنترل کنند و در صورت مغایرت به نزدیک‌ترین مراقب اطلاع دهند. متقاضیان در صورت عدم وجود مغایرت لازم است مشخصات خود را در قسمت‌های مشخص شده در ذیل پاسخنامه و در قسمت مشخص شده پیش از شروع سؤالات دفترچه آزمون، درج نموده و آنها را امضاء نمایند.

## و- تذکرات خیلی مهم:

۱- در زمان حضور در جلسه آزمون، همراه داشتن پرینت کارت شرکت در آزمون، اصل کارت ملی و یا اصل شناسنامه عکس‌دار الزامی است. متقاضیان برای حضور در جلسه آزمون علاوه بر کارت شرکت در آزمون، باید کارت ملی و یا شناسنامه عکس‌دار، چند مداد سیاه نرم پرنرنگ، مداد پاک‌کن، مداد تراش، سنجاق و ماسک نیز به همراه داشته باشند.

**تذکره:** متقاضیانی که اصل کارت ملی و یا اصل شناسنامه عکس‌دار را همراه نداشته باشند از ورود آنان به جلسه آزمون جلوگیری خواهد شد.

۲ - حوزه‌های آزمون از تحویل گرفتن هرگونه وسایل اضافی از جمله تلفن همراه، ماشین حساب، کیف دستی، ساک دستی، کتاب، جزوه و ... معذور می‌باشند، بنابراین اکیدا توصیه می‌شود به غیر از موارد اعلام شده در اطلاعیه پرینت کارت و برگ راهنمای شرکت در آزمون و اوراق تشخیص هویتی از همراه داشتن سایر وسایل جدا خودداری شود.

**تبصره:** اطلاعیه پرینت کارت شرکت در آزمون در تاریخ ۱۴۰۳/۱۰/۲۹ در درگاه اطلاع‌رسانی سازمان سنجش آموزش کشور منتشر شده که لازم است آن را به دقت مطالعه نمایند.

۳- رد و بدل کردن هر نوع وسیله از قبیل لوازم‌التحریر، یادداشت، ... و همچنین خارج نمودن ملزومات آزمون (پاسخنامه، کارت شرکت در آزمون و یا دفترچه سؤالات) از جلسه آزمون تخلف محسوب می‌شود و با متقاضیانی که اقدام به این تخلف نمایند طبق ضوابط رفتار خواهد شد.

۴- همراه داشتن هرگونه وسیله الکترونیکی (از قبیل تلفن همراه (حتی بصورت خاموش)، ساعت هوشمند، انگشتر هوشمند، دستبند هوشمند، پیجر، دستگاه ریموت کنترل و ...) در جلسه آزمون برخلاف ضوابط است و با متقاضی به عنوان متخلف برخورد خواهد شد.

۵- مخدوش نمودن و پاره نمودن پاسخنامه، عدم ارائه پاسخنامه در زمان مقرر و تعلل در ارائه مدارک امتحانی ماهیتاً از مصادیق تخلف و تقلب محسوب می‌شود و با متقاضیان متخلف برابر با قانون رسیدگی به تخلفات و جرائم در آزمونهای سراسری رسیدگی و برخورد خواهد شد.

۶- متقاضیان در صورت بوجود آمدن هرگونه مشکل در فرآیند برگزاری برای آنها لازم است، حداکثر تا تاریخ ۱۴۰۳/۱۱/۱۱ از طریق سیستم پاسخ‌گویی اینترنتی با این سازمان مکاتبه نمایند. بدیهی است به درخواست‌های واصله بعد از تاریخ فوق قابل بررسی و پیگیری نخواهد بود.